

MURO DE ARRIMO 01
Esc 1:100

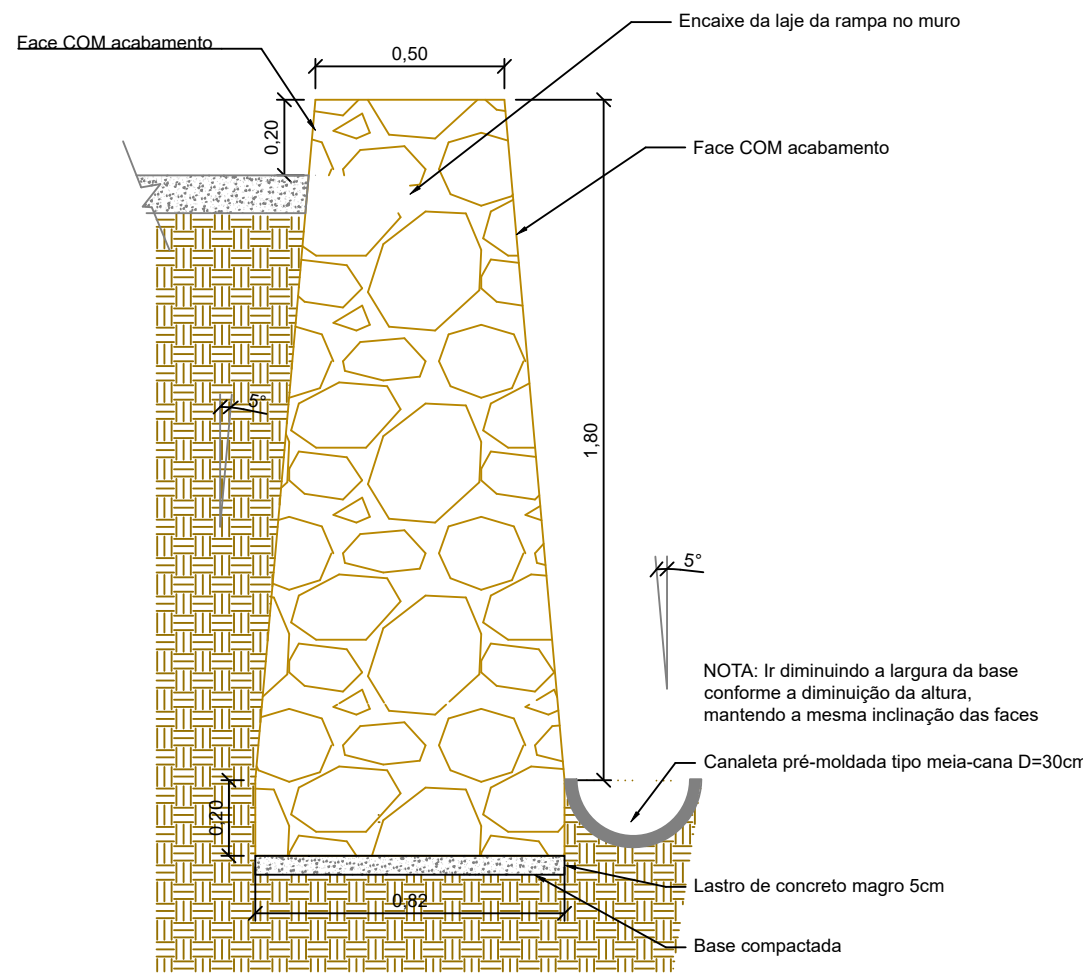

MURO DE ARRIMO 01
Perfil A
Escala 1:20

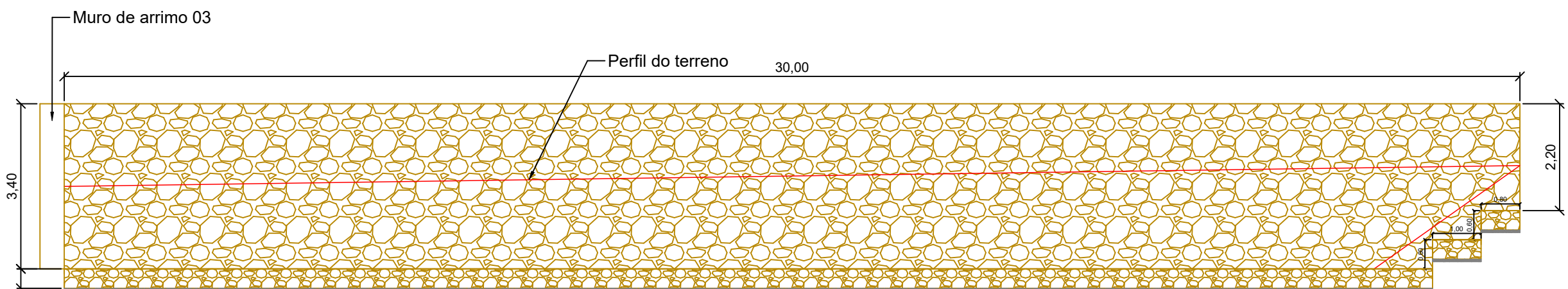

MURO DE ARRIMO 02
Esc 1:100

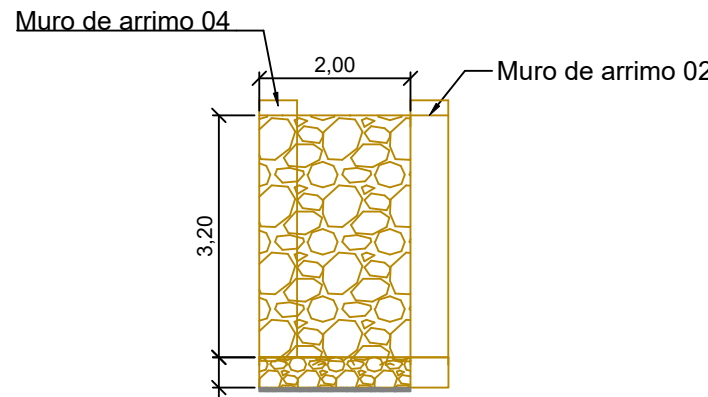

MURO DE ARRIMO 03
Esc 1:100

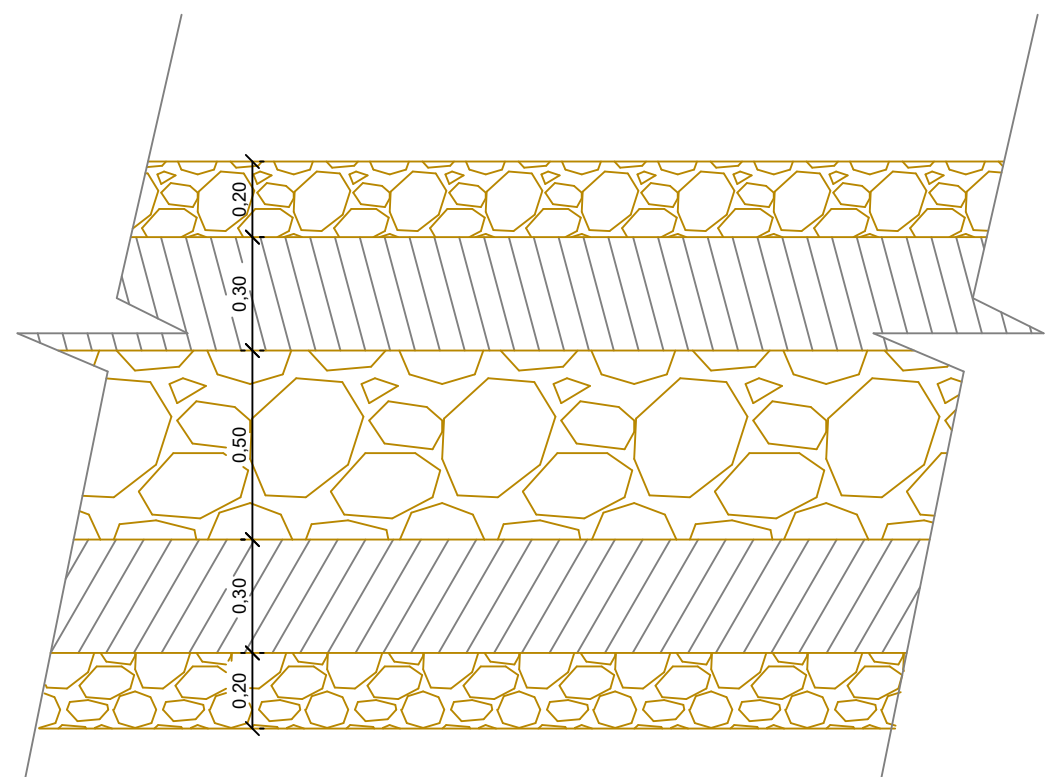

MURO DE ARRIMO 02, 03 e 04
Vista superior
Escala 1:20

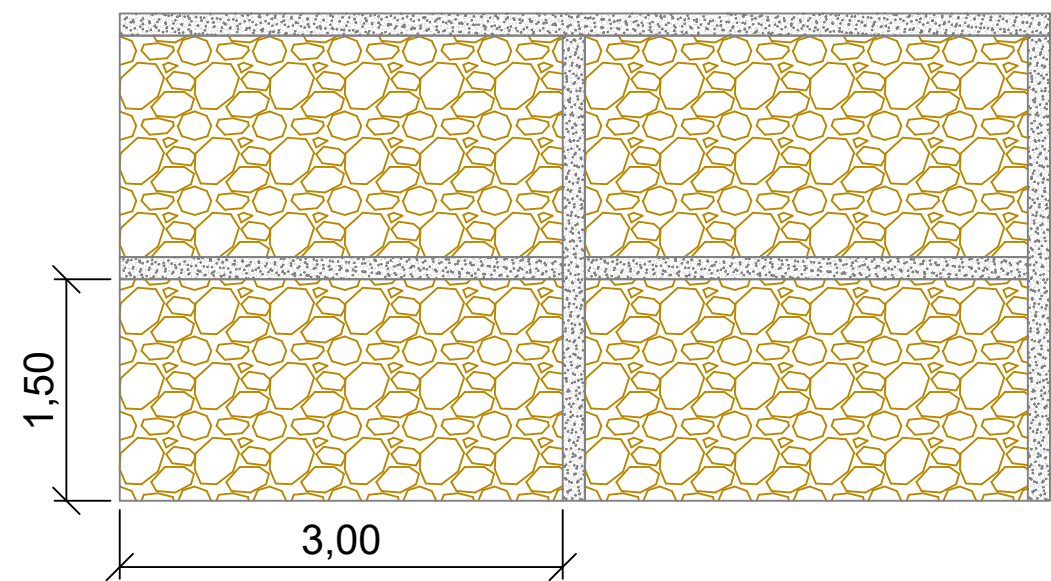

PERFIL VIGAMENTO
S/E

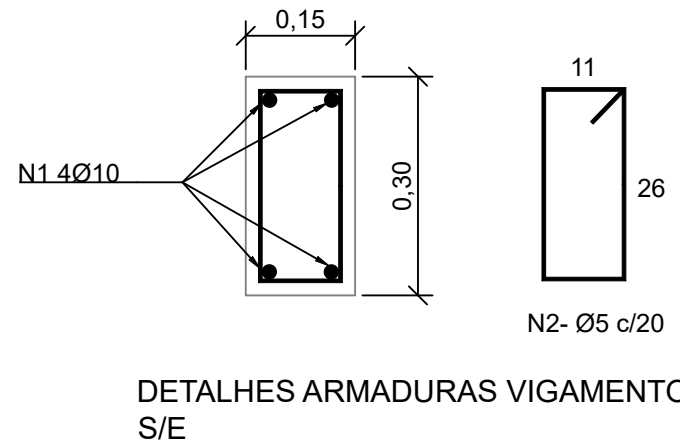

DETALHES ARMADURAS VIGAMENTO
S/E

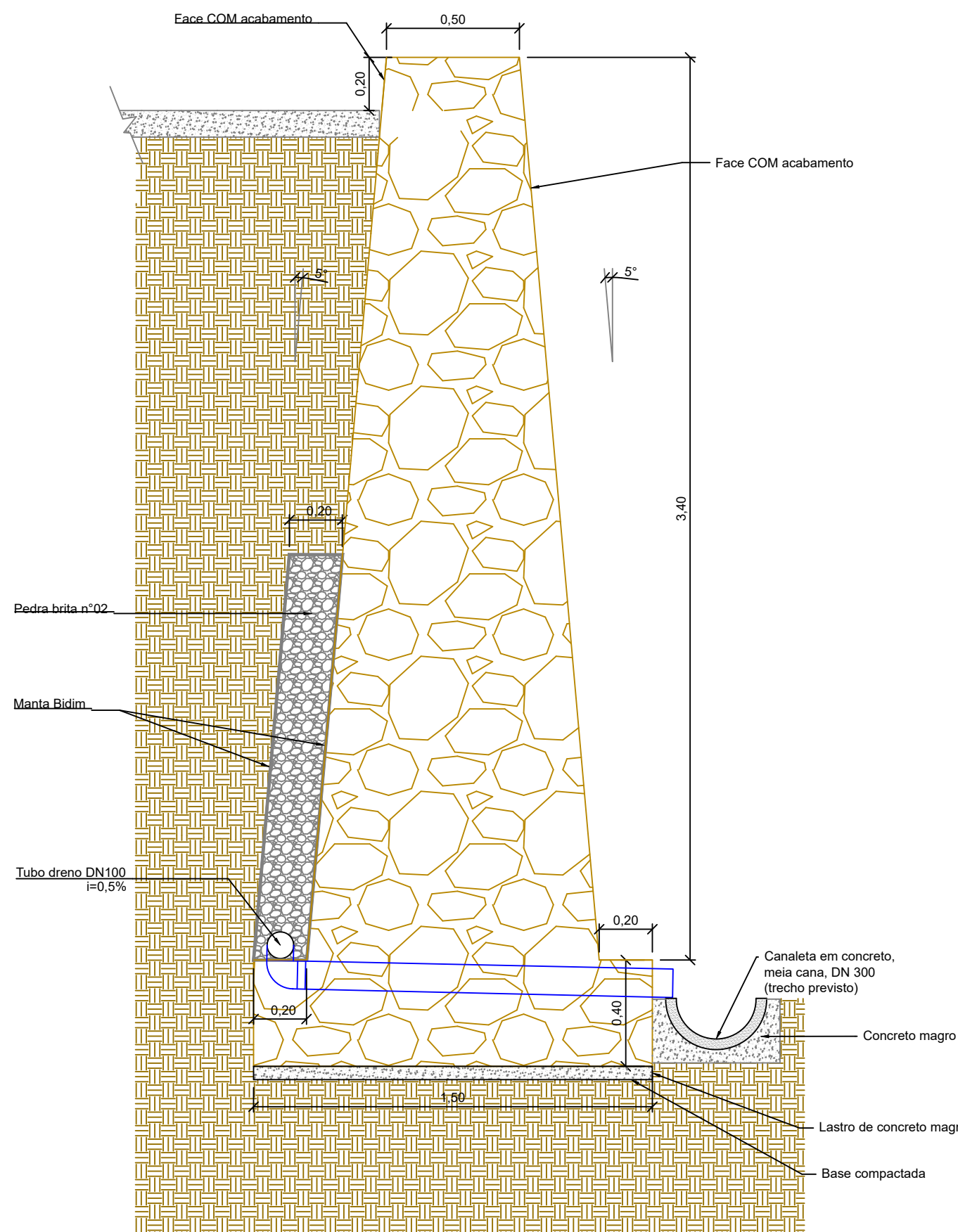

MURO DE ARRIMO 04
Perfil A
Escala 1:20

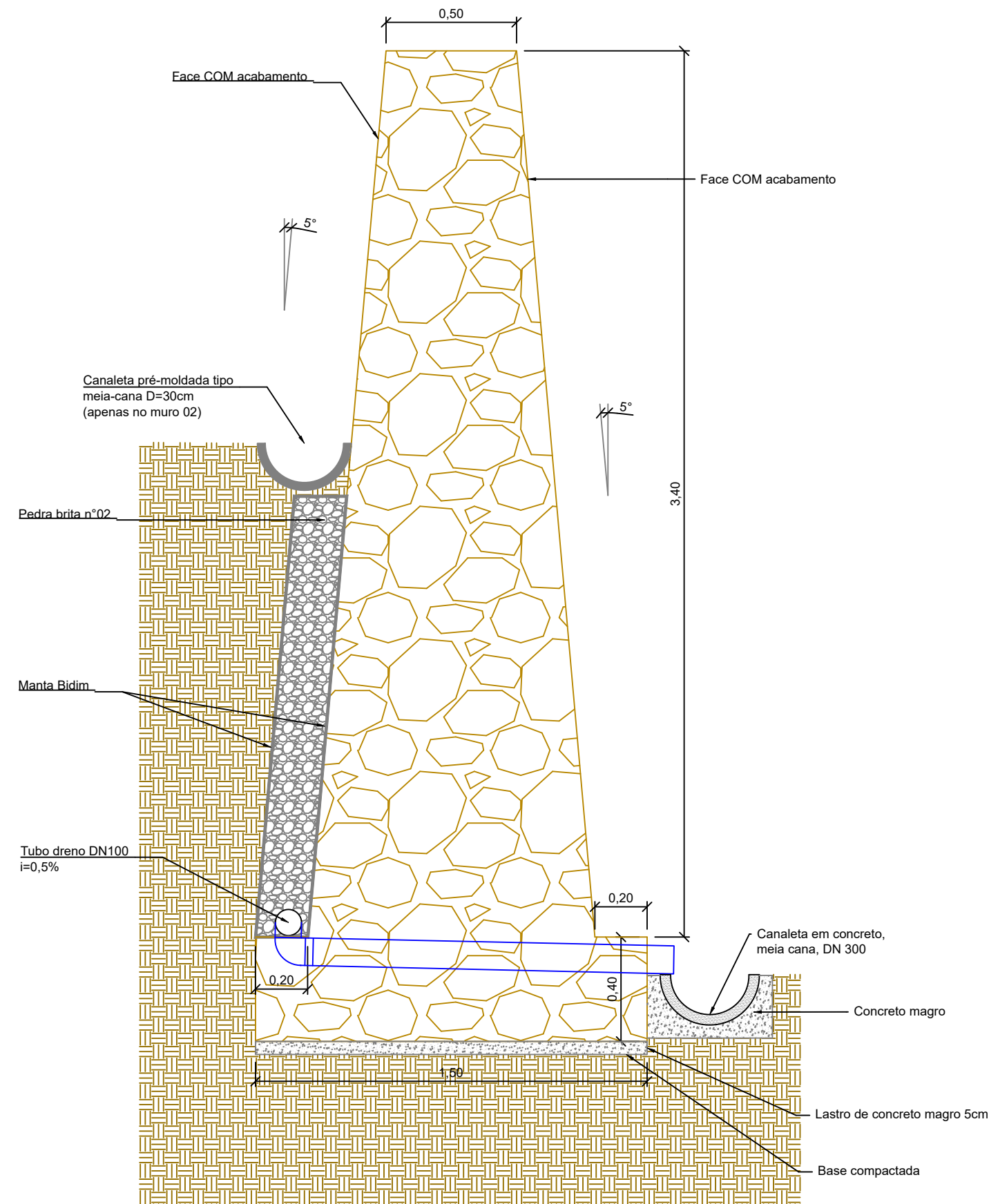

MURO DE ARRIMO 02 e 03
Perfil
Escala 1:20

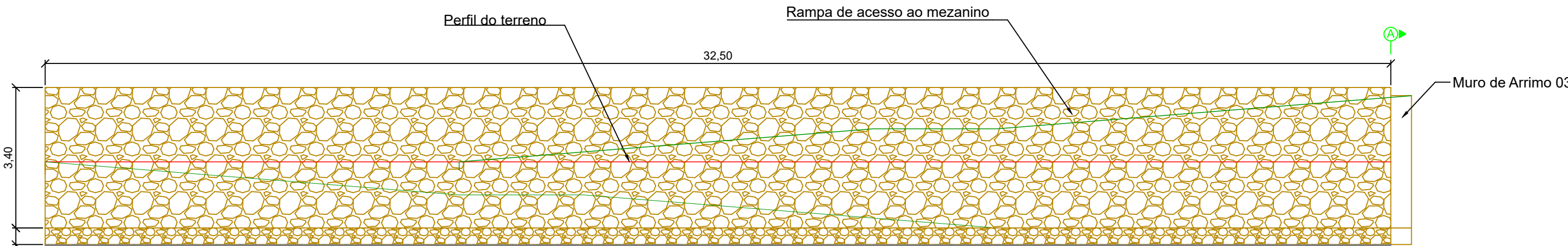

MURO DE ARRIMO 04
Esc 1:100



UFFS
UNIVERSIDADE
FEDERAL DA
FRONTEIRA SUL

Secretaria Especial de Obras-SEO

Av. Itália, 1000 - Fone: (51) 3091-1111 - Fax: (51) 3091-1112 - Site: www.uffs.edu.br

LOCAL: EXECUTIVO OBRA: CANTEIRO EXPERIMENTAL DE ARQUITETURA PROJETO: MUROS DE CONTENÇÃO CONTEÚDO: PROJETO ESTRUTURAL VISTAS FRONTAIS, PERFIS E DETALHES ENDEREÇO: RODOVIA ERS-135 KM 72 N°200	FASE: EXECUTIVO REVISÃO Nº: R00 DATA: 17/09/2021 DESENHADO POR: CLAUDIO NOME DO ARQUIVO: CANTEIRO_ERS_135KM72_N200	ESCALA: INDICADA TAMANHO FOLHA: A1 Nº PRANCHA: 02 04
---	---	--

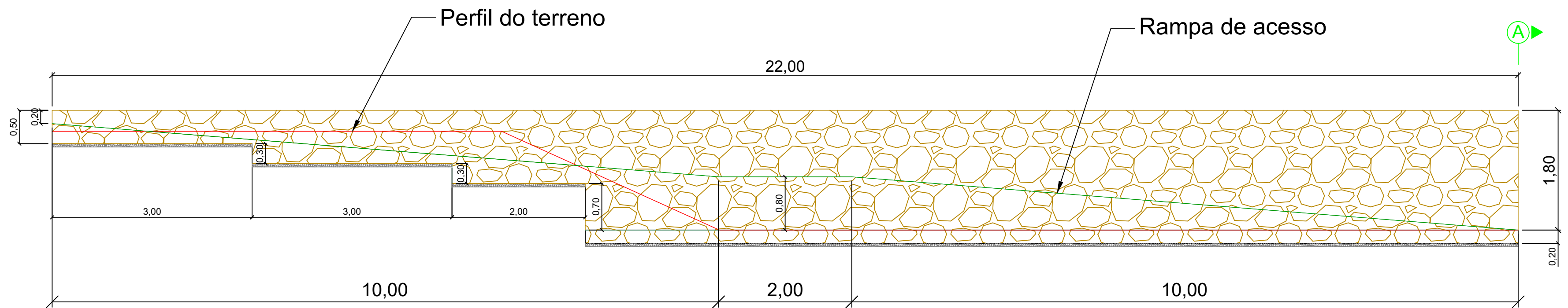

MURO DE ARRIMO 05

Esc 1:50

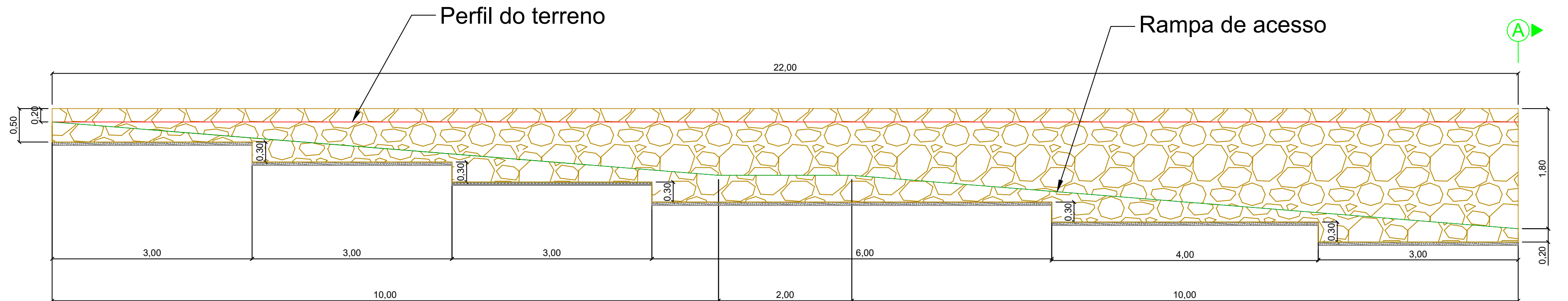

MURO DE ARRIMO 06

Esc 1:50

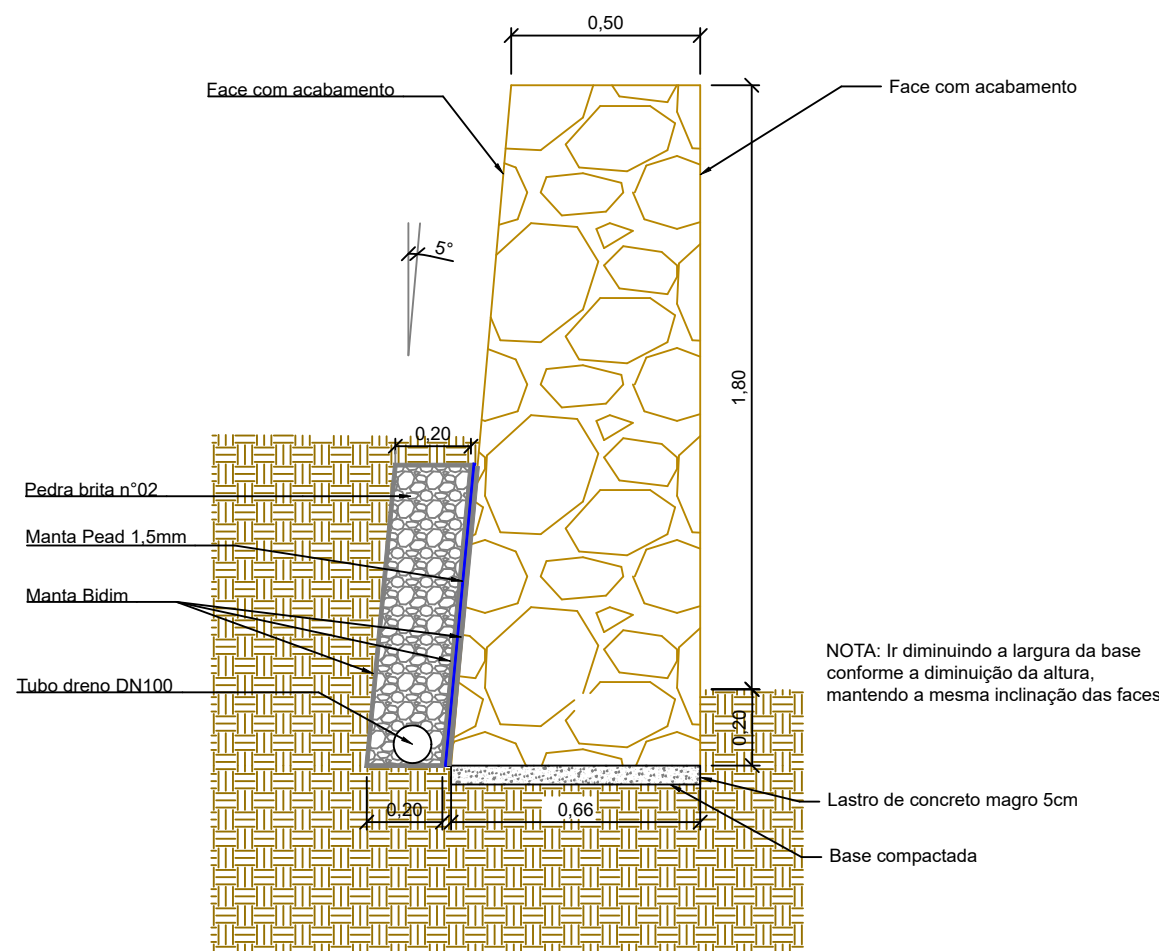

MURRO DE ARRIMO 05

Perfil

Escala 1:20

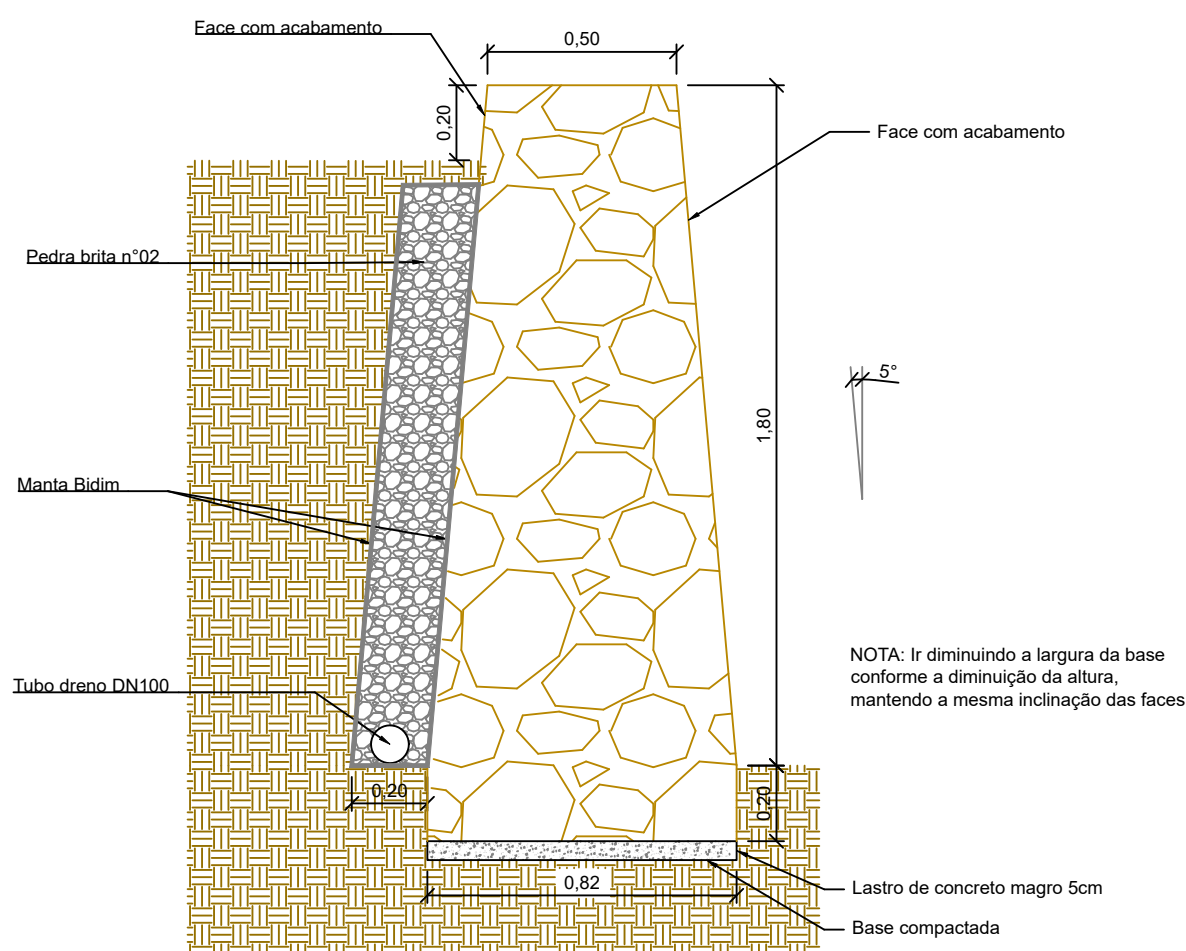

MURRO DE ARRIMO 06

Perfil A

Escala 1:20



SECRETARIA ESPECIAL DE OBRAS:
SECRETÁRIO DE OBRAS: ENG. CIV. FÁBIO CORREA GASPARETTO
CREA/SC 187262-6

FISCALIZAÇÃO DE OBRAS:
CHAPECO/SC: ENG. CIV. FÁBIO ALEX ZENARO
CREA/SC 18811-5
ENG. ELETRIC. MATHEUS TODESCATT
CREA/SC 11941-1
CERRO LARGOS: ENG. CIV. PAULO ROBERTO HENDGES
CREA/SC 10102
ENG. CIV. CARLOS ROQUE SCHMIDT
ERECIM/RS: ENG. CIV. JULIANA CHARELLO
CREA/SC 11588
LARANJEIRAS DO SUL/PR: ENG. CIV. FÁBIO ONETTA
CREA/PR 84103
REALIZA/PR: ENG. CIV. FÁBIO SALESSTRIN
CREA/PR 11188

EQUIPE TÉCNICA SEO:
ARQ. URB. ADRIANA FREITAS MIGOTT
ARQ. URB. WELLINGTON TISCHER
ENG. CIV. CLAUDIO LUIZ POMPERMAIER
ENG. CIV. RODRIGO EMER
ENG. ELETRIC. EDUARDO ANTONIO TESTON
ENG. SANIT. ADRIANO TANCINI
CREA/SC 11389-2
TEC. MEC. GIOVANI FÁVERO
TEC. ELETRIC. DIEGO GONATTO
A.T. LEANDRO PEREIRA

CHAPECO/SC: ENG. CIV. FÁBIO CORREA GASPARETTO
CREA/SC 187262-6

CERRO LARGOS: ENG. CIV. PAULO ROBERTO HENDGES
CREA/SC 10102

ERECIM/RS: ENG. CIV. JULIANA CHARELLO
CREA/SC 11588

LARANJEIRAS DO SUL/PR: ENG. CIV. FÁBIO ONETTA
CREA/PR 84103

REALIZA/PR: ENG. CIV. FÁBIO SALESSTRIN
CREA/PR 11188

CHAPECO/SC: ENG. CIV. FÁBIO CORREA GASPARETTO
CREA/SC 187262-6

CERRO LARGOS: ENG. CIV. PAULO ROBERTO HENDGES
CREA/SC 10102

ERECIM/RS: ENG. CIV. JULIANA CHARELLO
CREA/SC 11588

LARANJEIRAS DO SUL/PR: ENG. CIV. FÁBIO ONETTA
CREA/PR 84103

REALIZA/PR: ENG. CIV. FÁBIO SALESSTRIN
CREA/PR 11188

ENG. CIV. FÁBIO CORREA GASPARETTO
CREA/SC 187262-6
RESPONSÁVEL SEO-UFFS

ENG. CIV. CLAUDIO LUIZ POMPERMAIER
CREA/SC 177729-6
RESPONSÁVEL TÉCNICO

LOCAL:
ERECHIM/RS

OBRA:
CANTEIRO EXPERIMENTAL DE ARQUITETURA

PROJETO:
MUROS DE CONTENÇÃO

CONTEÚDO:
PROJETO ESTRUTURAL
VISTAS FRONTAIS, PERFIS E DETALHES

ENDEREÇO:
RODOVIA ERS-135 KM 72 N°200

FASE:
EXECUTIVO

REVISÃO N°:
R00

DATA:
17/09/2021

DESENHADO POR:
CLAUDIO

NOME DO ARQUIVO:
CANTEIRO_ERE_MUROS.DWG

ESCALA:
INDICADA

TAMANHO FOLHA:
A2

N° PRANCHA:
03

MUR 04

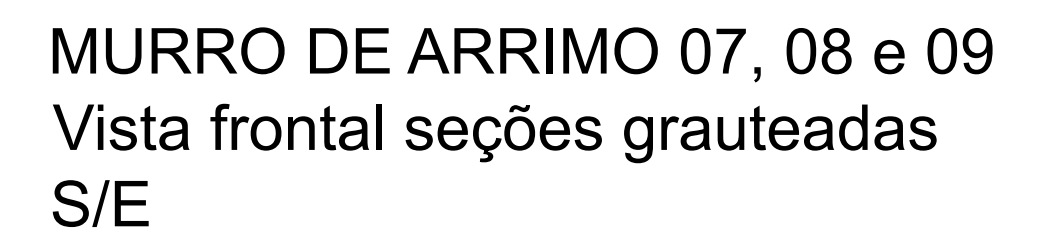
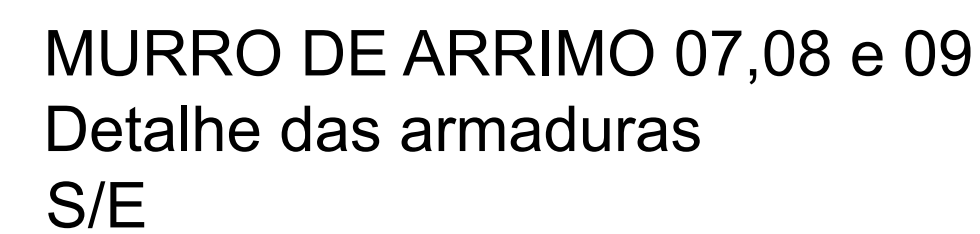
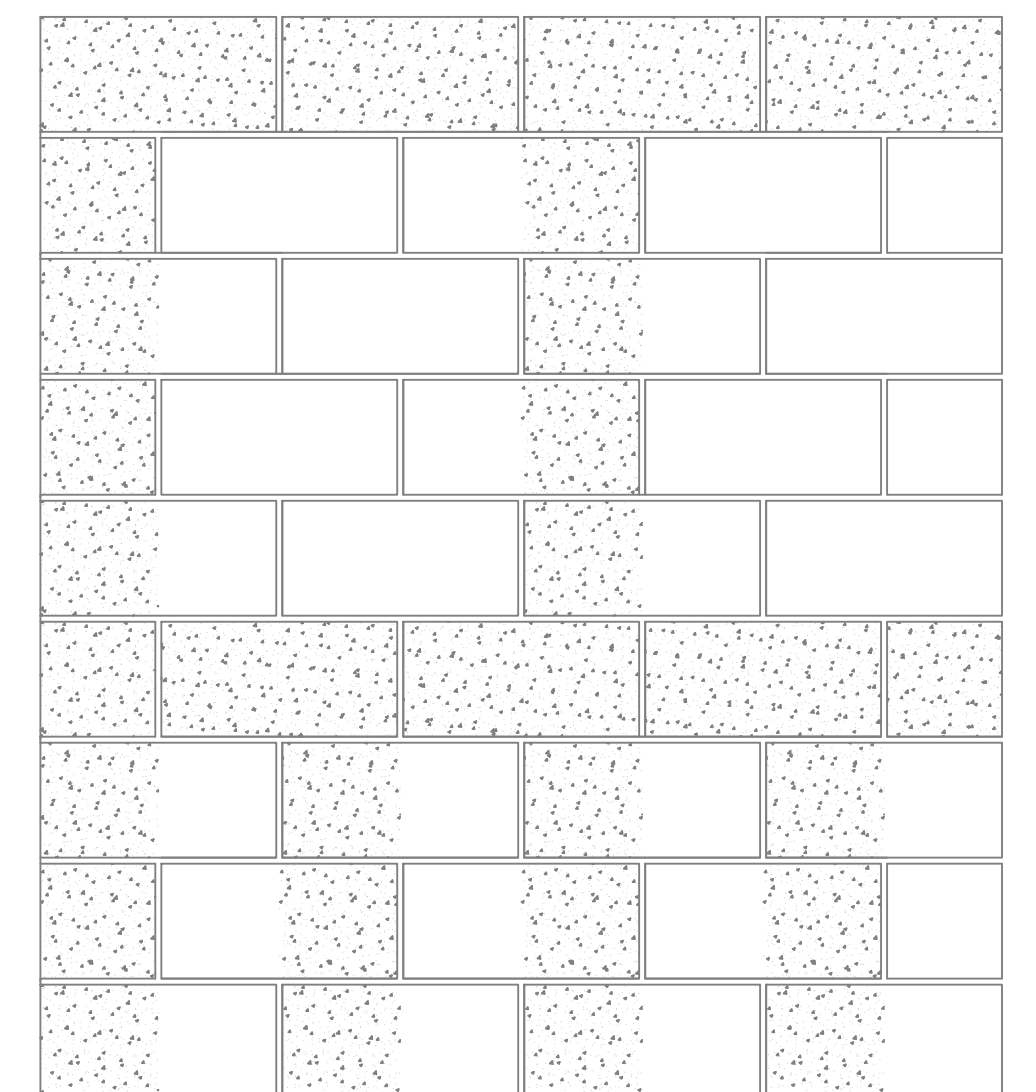
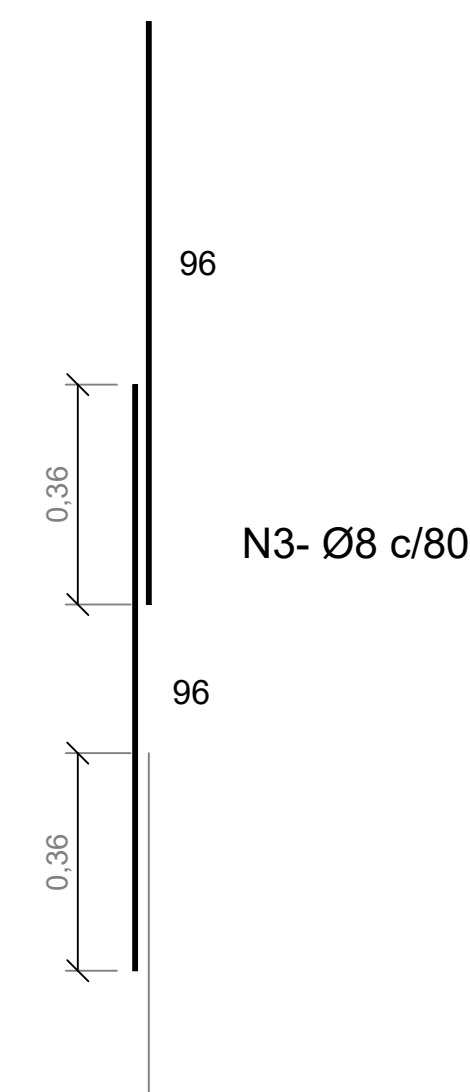
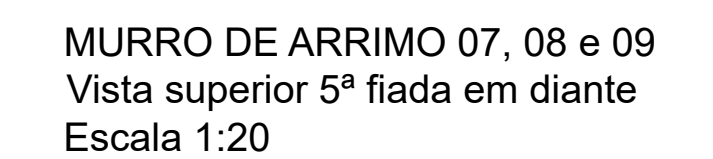
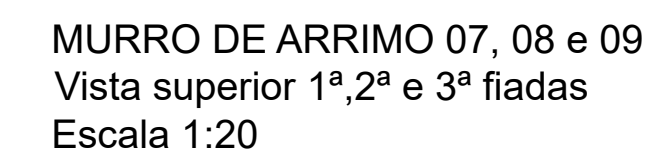



Emitido em 24/09/2021

Projeto Nº DOC (27) LOTE 1 - PROJETO MUR - 4 PRANCHAS/2021 - DGCT (10.55.01.01)

(Nº do Documento: 16)

(Nº do Protocolo: NÃO PROTOCOLADO)

(Assinado digitalmente em 30/09/2021 11:00)

CLAUDIO LUIZ POMPERMAIER

ENGENHEIRO-AREA

DPA (10.55.04)

Matrícula: 3216834

(Assinado digitalmente em 30/09/2021 11:45)

FABIO CORREA GASPARETTO

SECRETARIO - TITULAR

SEO (10.55)

Matrícula: 2015260

Para verificar a autenticidade deste documento entre em <https://sipac.uffs.edu.br/documentos/> informando seu número: **16**, ano: **2021**, tipo: **Projeto**, data de emissão: **30/09/2021** e o código de verificação: **d779810656**